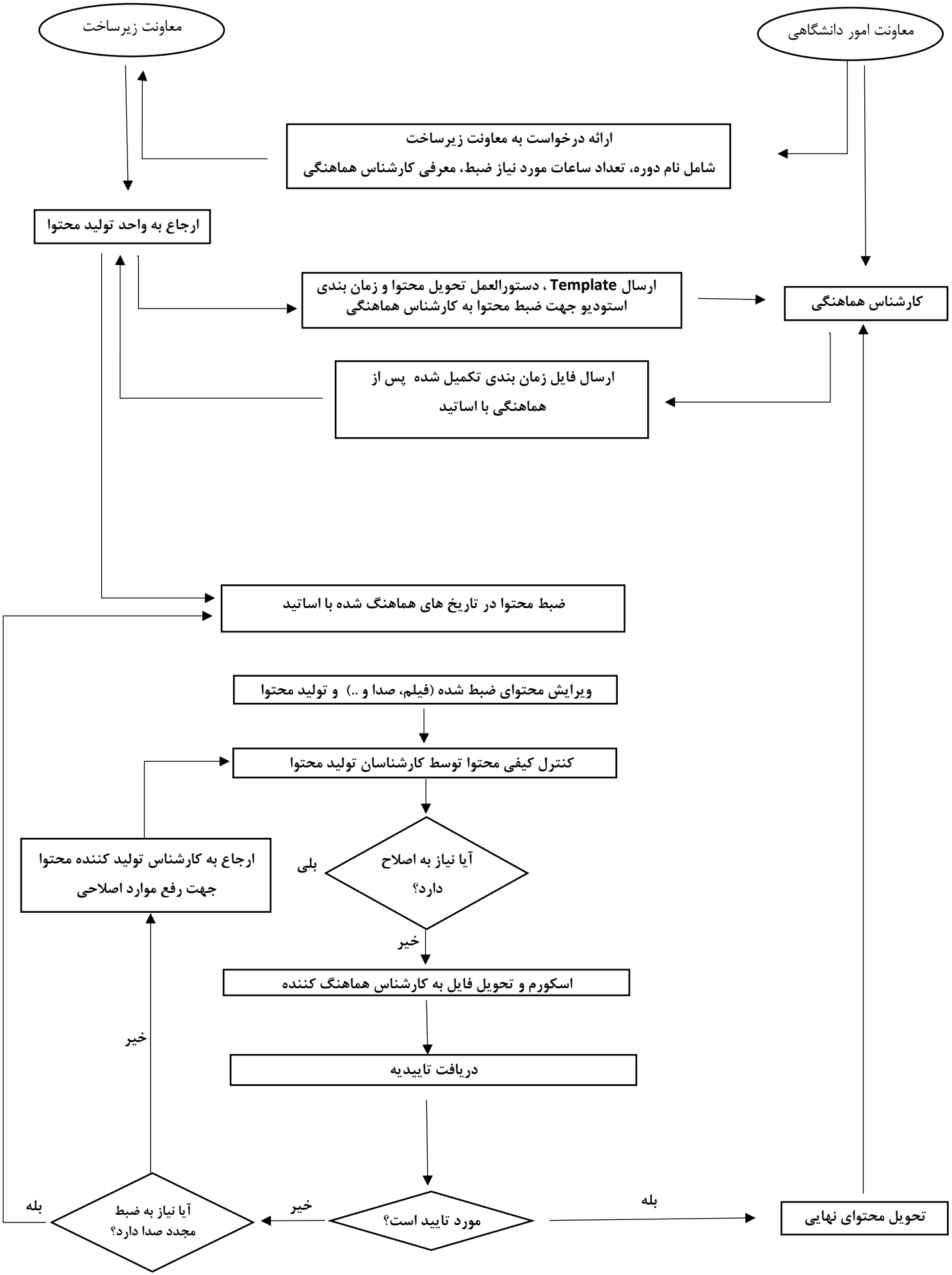
معاونت زیرساخت
معاونت امور دانشگاهی
ارائه درخواست به معاونت زیرساخت
شامل نام دوره، تعداد ساعات مورد نیاز ضبط، معرفی کارشناس هماهنگی
ارجاع به واحد تولید محتوا
ارسال Template ، دستورالعمل تحویل محتوا و زمان بندی استودیو جهت ضبط محتوا به کارشناس هماهنگی
کارشناس هماهنگی
ارسال فایل زمان بندی تکمیل شده پس از هماهنگی با اساتید
ضبط محتوا در تاریخ های هماهنگ شده با اساتید
ویرایش محتوای ضبط شده (فیلم، صدا و ..) و تولید محتوا
کنترل کیفی محتوا توسط کارشناسان تولید محتوا
آیا نیاز به اصلاح دارد؟
بلی
ارجاع به کارشناس تولید کننده محتوا جهت رفع موارد اصلاحی
خیر
اسکورم و تحویل فایل به کارشناس هماهنگ کننده
دریافت تاییدیه
مورد تایید است؟
بله
تحویل محتوای نهایی
خیر
آیا نیاز به ضبط مجدد صدا دارد؟
بله
خیر